

ŘEZOPOHLED KRČKEM
GYMNÁZIUM HORÁČKOVA, PRAHA 4-KRČ

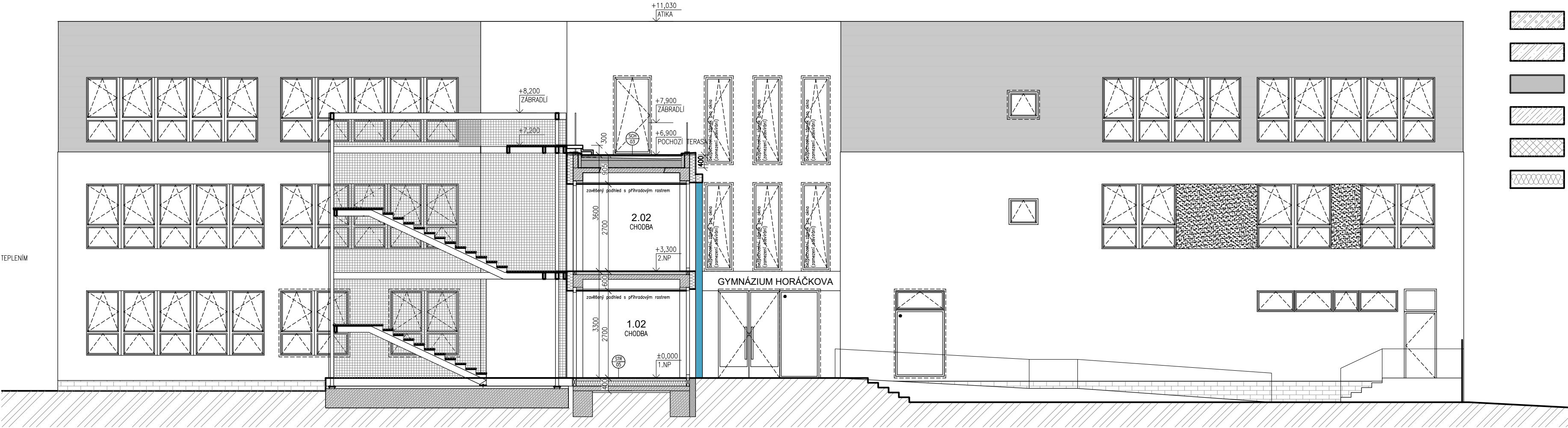

- LEGENDA MATERIÁLŮ
- PŮVODNÍ KCE-PANEL/ŽB SLOUPY/PLYNOSILIKÁTOVÉ TVÁRNICE
 - SDK KCE TL. 125MM; 150MM; 200MM
 - YTONG TL. 300mm,450mm, 250mm, 150 mm
 - ŽELEZOBETON - MONOLITICKÝ
 - ŽELEZOBETON - PREFABRIKOVANÝ
 - BETONOVÁ MAZANINA
 - XPS
 - MINERÁLNÍ VATA

1. ŘEZ E-E', PAVILON C

MATEŘSKÁ ŠKOLA HORÁČKOVA, PRAHA 4-KRČ

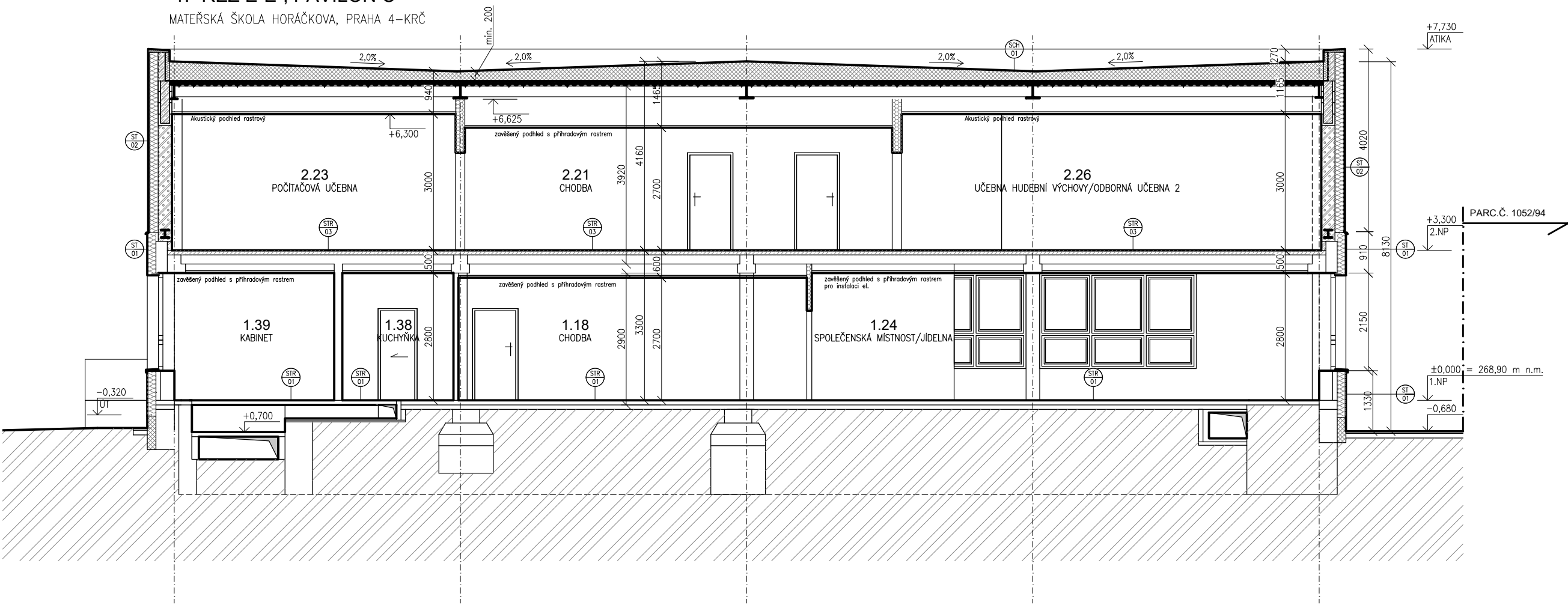

ŘEZ 1-1, PAVILON C

MATEŘSKÁ ŠKOLA HORÁČKOVA, PRAHA 4-KRČ

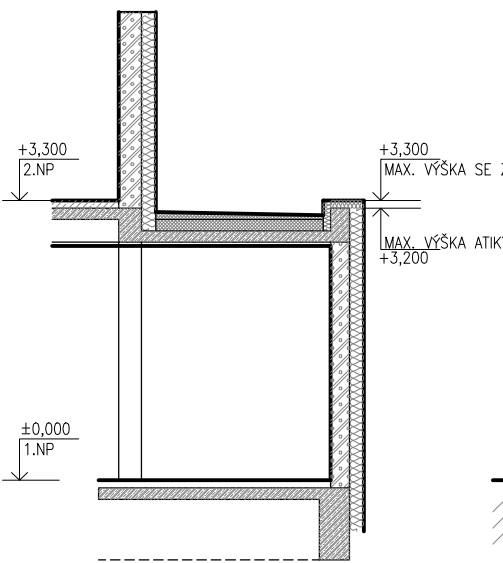

INDEX	Změna / Revision	Datum / Date
-------	------------------	--------------

PROJEKT / PROJECT
STAVEBNÍ ÚPRAVY STŘEDNÍ ŠKOLY SPOČÍVAJÍCÍ
VE ZMĚNĚ DISPOZICE A STŘEŠNÍCH NÁSTAVEB

Horáčkova 1/1095, Praha 4 Krč

STAVEBNÍK / CLIENT

Michael - Střední škola a Vyšší odborná škola reklamní
a umělecké tvorby, s.r.o.
Machkova 1646, Praha 4, 149 00

VYPRACOVAL / ELABORATED BY

BcA. Jiří Hřebejk

ZODPOVĚDNÝ PROJEKTANT / CHECKED BY

Ing. Jan Jedlička

HIP / HIP

Ing. Václav Steinhazl

AUTOR STUDIE

BcA. Jiří Hřebejk

STUPĚŇ / PHASE

ZŮR+ZSPD

ČÁST / PART

D.1.1 Architektonicko-stavební řešení

NÁZEV VÝKRESU / DRAWING TITLE

ŘEZOPOHLED KRČKEM, ŘEZ E-E'

NAVRHOVANÝ STAV

DATUM / DATE 06/2024

MĚŘÍTKO / SCALE 1:100

ARCHIVNÍ ČÍSLO /

DRAWING NO.

ČÍSLO PŘÍLOHY /

ATTACHMENTS NO.

KOPIE / COPY

2024-34

308